

## Relatório Analítico dos Investimentos em junho, 2º trimestre e 1º semestre de 2023

Este relatório atende a Portaria MTP N° 1.467, de 2 de junho de 2022.

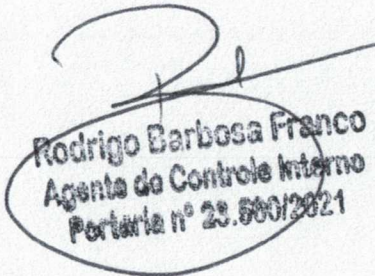

Rodrigo Barbosa Franco  
Agente de Controle Interno  
Portaria n° 23.600/2021

Carteira consolidada de investimentos - base (Junho / 2023)

| Produto / Fundo                                     | Resgate    | Carência   | Saldo         | Particip. S/ Total | Cotistas | % S/ PL do Fundo | Enquadramento                       |
|---|------------|------------|---------------|--------------------|----------|------------------|-------------------------------------|
| BB ALOCAÇÃO ATIVA RETORNO TOTAL FIC RENDA FIXA P... | D+3        | Não há     | 8.728.582,70  | 3,59%              | 664      | 0,15%            | Artigo 7º, Inciso I, Alínea ' b '   |
| BB IMA-B 5 FIC RENDA FIXA PREVIDENCIÁRIO LP         | D+1        | Não há     | 9.361.380,61  | 3,85%              | 783      | 0,17%            | Artigo 7º, Inciso I, Alínea ' b '   |
| BB IRF-M 1 TÍTULOS PÚBLICOS FIC RENDA FIXA PREVI... | D+0        | Não há     | 1.127.399,81  | 0,46%              | 1.136    | 0,02%            | Artigo 7º, Inciso I, Alínea ' b '   |
| BB TÍTULOS PÚBLICOS IPCA I FI RENDA FIXA PREVIDE... | D+0        | 15/08/2022 | 160.366,68    | 0,07%              | 35       | 0,11%            | Artigo 7º, Inciso I, Alínea ' b '   |
| BB TÍTULOS PÚBLICOS VÉRTICE 2024 FI RENDA FIXA P... | D+0        | 15/08/2024 | 11.995.220,48 | 4,93%              | 280      | 0,52%            | Artigo 7º, Inciso I, Alínea ' b '   |
| BB TÍTULOS PÚBLICOS XXI FI RENDA FIXA PREVIDENCI... | D+0        | 2024-08-15 | 6.059.093,97  | 2,49%              | 370      | 0,17%            | Artigo 7º, Inciso I, Alínea ' b '   |
| CAIXA BRASIL 2024 X TÍTULOS PÚBLICOS FI RENDA FI... | Não Inf... | Não há     | 8.072.790,42  | 3,32%              | 180      | 0,49%            | Artigo 7º, Inciso I, Alínea ' b '   |
| CAIXA BRASIL GESTÃO ESTRATÉGICA FIC RENDA FIXA      | D+0        | Não há     | 12.729.476,70 | 5,23%              | 773      | 0,24%            | Artigo 7º, Inciso I, Alínea ' b '   |
| CAIXA BRASIL IMA-B 5 TÍTULOS PÚBLICOS FI RENDA F... | D+0        | Não há     | 4.274.257,11  | 1,76%              | 927      | 0,05%            | Artigo 7º, Inciso I, Alínea ' b '   |
| MAG INFLAÇÃO ALOCAÇÃO DINÂMICA FI RENDA FIXA LP     | D+3        | Não há     | 50.061.102,45 | 20,57%             | 1.525    | 29,43%           | Artigo 7º, Inciso I, Alínea ' b '   |
| SANTANDER IMA-B 5 PREMIUM FIC RENDA FIXA            | D+1        | Não há     | 3.299.773,91  | 1,36%              | 118      | 0,29%            | Artigo 7º, Inciso I, Alínea ' b '   |
| BB IMA-B FI RENDA FIXA PREVIDENCIÁRIO               | D+1        | Não há     | 31.559.829,14 | 12,97%             | 218      | 4,23%            | Artigo 7º, Inciso III, Alínea ' a ' |
| BRDESCO INSTITUCIONAL IMA-B 5 FIC RENDA FIXA        | D+1        | Não há     | 29.233.124,84 | 12,01%             | 139      | 3,04%            | Artigo 7º, Inciso III, Alínea ' a ' |
| BRDESCO PREMIUM FI RENDA FIXA REFERENCIADO DI       | D+0        | Não há     | 4.140.652,09  | 1,70%              | 360      | 0,05%            | Artigo 7º, Inciso III, Alínea ' a ' |
| MAG FI RENDA FIXA                                   | D+0        | Não há     | 5.418.670,66  | 2,23%              | 2.278    | 1,32%            | Artigo 7º, Inciso III, Alínea ' a ' |
| SANTANDER INSTITUCIONAL PREMIUM FIC RENDA FIXA R... | D+0        | Não há     | 2.900.989,59  | 1,19%              | 470      | 0,10%            | Artigo 7º, Inciso III, Alínea ' a ' |
| SANTANDER ATIVO FIC RENDA FIXA                      | D+1        | Não há     | 140.750,49    | 0,06%              | 61       | 0,05%            | Artigo 7º, Inciso IV, Alínea ' a '  |
| BNP PARIBAS MATCH FI RENDA FIXA REFERENCIADO DI ... | D+0        | Não há     | 7.200.217,10  | 2,96%              | 143.298  | 0,08%            | Artigo 7º, Inciso V, Alínea ' b '   |
| 4UM MARLIM DIVIDENDOS FI AÇÕES                      | D+4        | Não há     | 654.823,40    | 0,27%              | 475      | 0,30%            | Artigo 8º, Inciso I                 |
| BNP PARIBAS SMALL CAPS FI AÇÕES                     | D+7 du     | Não há     | 768.849,87    | 0,32%              | 7.117    | 0,28%            | Artigo 8º, Inciso I                 |

*Rodrigo Barbosa Franco*  
Agente de Controle Interno  
Portaria nº 23.500/2021

Carteira consolidada de investimentos - base (Junho / 2023)

| Produto / Fundo                                     | Resgate    | Carência      | Saldo                 | Particip. S/ Total | Cotistas | % S/ PL do Fundo | Enquadramento         |
|---|------------|---------------|-----------------------|--------------------|----------|------------------|-----------------------|
| BRDESCO MID SMALL CAPS FI AÇÕES                     | D+4        | Não há        | 999.406,02            | 0,41%              | 490      | 0,13%            | Artigo 8º, Inciso I   |
| CAIXA EXPERT VINCI VALOR RPPS FIC AÇÕES             | D+23       | Não há        | 2.266.187,63          | 0,93%              | 123      | 0,33%            | Artigo 8º, Inciso I   |
| GUEPARDO VALOR INSTITUCIONAL FIC AÇÕES              | D+32       | Não há        | 6.816.537,48          | 2,80%              | 39       | 0,47%            | Artigo 8º, Inciso I   |
| MAG FI AÇÕES  | D+3        | Não há        | 1.330.781,02          | 0,55%              | 21       | 10,59%           | Artigo 8º, Inciso I   |
| META VALOR FI AÇÕES                                 | D+4        | Não há        | 376.838,58            | 0,15%              | 136      | 0,19%            | Artigo 8º, Inciso I   |
| TARPON GT INSTITUCIONAL I FIC AÇÕES                 | D+32       | Não há        | 3.375.335,36          | 1,39%              | 49       | 0,22%            | Artigo 8º, Inciso I   |
| VINCI FATORIAL DINÂMICO FI AÇÕES                    | D+7        | Não há        | 1.018.486,34          | 0,42%              | 40       | 0,80%            | Artigo 8º, Inciso I   |
| MAG GLOBAL SUSTAINABLE INVESTIMENTO NO EXTERIOR ... | D+4 du     | Não há        | 3.306.552,88          | 1,36%              | 74       | 4,44%            | Artigo 9º, Inciso II  |
| MS GLOBAL OPPORTUNITIES DÓLAR ADVISORY INVESTIME... | D+5        | Não há        | 3.894.641,20          | 1,60%              | 8.888    | 0,60%            | Artigo 9º, Inciso II  |
| SANTANDER GLOBAL EQUITIES DÓLAR MASTER INVESTIME... | D+8        | Não há        | 6.080.924,23          | 2,50%              | 4.967    | 0,96%            | Artigo 9º, Inciso II  |
| SAFRA CONSUMO AMERICANO PB FI AÇÕES BDR NÍVEL I     | D+5        | Não há        | 508.497,28            | 0,21%              | 405      | 0,07%            | Artigo 9º, Inciso III |
| WESTERN ASSET US INDEX 500 FI MULTIMERCADO          | D+1        | Não há        | 11.832.096,07         | 4,86%              | 23.779   | 1,44%            | Artigo 10º, Inciso I  |
| PÁTRIA SPECIAL OPPORTUNITIES I FICFIP               | Não se ... | Não se aplica | 15.926,08             | 0,01%              | 114      | 0,61%            | Artigo 10º, Inciso II |
| VECTOR QUELUZ LAJES CORPORATIVAS FII - VLJS11       | S/Info     | Não se aplica | 3.705.189,98          | 1,52%              |          | 6,45%            | Artigo 11º            |
| <b>Total para cálculo dos limites da Resolução</b>  |            |               | <b>243.414.754,17</b> |                    |          |                  |                       |

*Rodrigo Barbosa Franco*  
Agente de Controle Interno  
Portaria nº 23.590/2021

Enquadramento e Política de Investimento (RENDA FIXA) - base (Junho / 2023)

| Artigos - Renda Fixa                | Resolução      | Carteira \$           | Carteira      | Estratégia de Alocação - 2023 |               |                | GAP Superior  |
|-------------------------------------|----------------|-----------------------|---------------|-------------------------------|---------------|----------------|---------------|
|                                     |                |                       |               | Inf                           | Alvo          | Sup            |               |
| Artigo 7º, Inciso I, Alínea ' a '   | 100,00%        | 0,00                  | 0,00%         | 0,00%                         | 8,00%         | 30,00%         | 73.024.426,25 |
| Artigo 7º, Inciso I, Alínea ' b '   | 100,00%        | 115.869.444,84        | 47,60%        | 15,00%                        | 22,00%        | 70,00%         | 54.520.883,08 |
| Artigo 7º, Inciso I, Alínea ' c '   | 100,00%        | 0,00                  | 0,00%         | 0,00%                         | 0,00%         | 10,00%         | 24.341.475,42 |
| Artigo 7º, Inciso III, Alínea ' a ' | 60,00%         | 73.253.266,32         | 30,09%        | 20,00%                        | 30,00%        | 60,00%         | 72.795.586,18 |
| Artigo 7º, Inciso III, Alínea ' b ' | 60,00%         | 0,00                  | 0,00%         | 0,00%                         | 0,00%         | 15,00%         | 36.512.213,13 |
| Artigo 7º, Inciso IV                | 20,00%         | 0,00                  | 0,00%         | 0,00%                         | 0,00%         | 20,00%         | 48.682.950,83 |
| Artigo 7º, Inciso V, Alínea ' a '   | 5,00%          | 0,00                  | 0,00%         | 0,00%                         | 0,00%         | 5,00%          | 12.170.737,71 |
| Artigo 7º, Inciso V, Alínea ' b '   | 5,00%          | 7.200.217,10          | 2,96%         | 3,00%                         | 5,00%         | 5,00%          | 4.970.520,61  |
| Artigo 7º, Inciso V, Alínea ' c '   | 5,00%          | 0,00                  | 0,00%         | 0,00%                         | 1,00%         | 5,00%          | 12.170.737,71 |
| <b>Total Renda Fixa</b>             | <b>100,00%</b> | <b>196.322.928,26</b> | <b>80,65%</b> | <b>38,00%</b>                 | <b>66,00%</b> | <b>220,00%</b> |               |

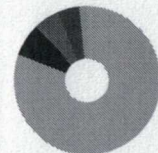

- RENDA FIXA 196.322.928,26
- RENDA VARIÁVEL 17.607.245,70
- EXTERIOR 13.790.615,59
- ESTRUTURADOS 11.848.024,15
- FUNDO IMOBILIÁRIO 3.705.189,98

*Rodrigo Barbosa Franco*  
Agente de Controle Interno  
Portaria nº 23.500/2021

**Enquadramento e Política de Investimento (RENDA VARIÁVEL E EXTERIOR) - base (Junho / 2023)**

| Artigos - Renda Variável / Estruturado / Imobiliário    | Resolução     | Carteira \$          | Carteira      | Estratégia de Alocação - 2023 |               |               | GAP Superior  |
|---|---------------|----------------------|---------------|-------------------------------|---------------|---------------|---------------|
|   |               |                      |               | Inf                           | Alvo          | Sup           |               |
| Artigo 8º, Inciso I                                     | 30,00%        | 17.607.245,70        | 7,23%         | 0,00%                         | 14,00%        | 30,00%        | 55.417.180,55 |
| Artigo 8º, Inciso II                                    | 30,00%        | 0,00                 | 0,00%         | 0,00%                         | 0,00%         | 10,00%        | 24.341.475,42 |
| Artigo 10º, Inciso I                                    | 10,00%        | 11.832.096,07        | 4,86%         | 5,00%                         | 7,00%         | 10,00%        | 12.509.379,35 |
| Artigo 10º, Inciso II                                   | 5,00%         | 15.928,08            | 0,01%         | 0,01%                         | 3,00%         | 5,00%         | 12.154.809,63 |
| Artigo 10º, Inciso III                                  | 5,00%         | 0,00                 | 0,00%         | 0,00%                         | 0,00%         | 2,00%         | 4.868.295,08  |
| Artigo 11º  | 5,00%         | 3.705.189,98         | 1,52%         | 0,01%                         | 1,00%         | 5,00%         | 8.465.547,73  |
| <b>Total Renda Variável / Estruturado / Imobiliário</b> | <b>30,00%</b> | <b>33.160.459,83</b> | <b>13,62%</b> | <b>5,02%</b>                  | <b>25,00%</b> | <b>62,00%</b> |               |

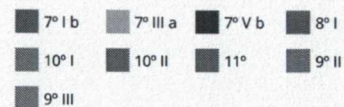
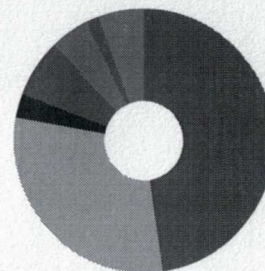

| Artigos - Exterior    | Resolução     | Carteira \$          | Carteira     | Estratégia de Alocação - Limite - 2023 |              |               | GAP Superior  |
|-----------------------|---------------|----------------------|--------------|--|--------------|---------------|---------------|
|                       |               |                      |              | Inferior                               | Alvo         | Superior      |               |
| Artigo 9º, Inciso I   | 10,00%        | 0,00                 | 0,00%        | 0,00%                                  | 0,00%        | 1,00%         | 2.434.147,54  |
| Artigo 9º, Inciso II  | 10,00%        | 13.282.118,31        | 5,46%        | 4,49%                                  | 5,99%        | 10,00%        | 11.059.357,11 |
| Artigo 9º, Inciso III | 10,00%        | 508.497,28           | 0,21%        | 0,10%                                  | 2,01%        | 10,00%        | 23.832.978,14 |
| <b>Total Exterior</b> | <b>10,00%</b> | <b>13.790.615,59</b> | <b>5,67%</b> | <b>4,59%</b>                           | <b>8,00%</b> | <b>21,00%</b> |               |

*Rodrigo Barbosa Franco*  
Agente de Controle Interno  
Portaria nº 23.600/2021



Estratégia de Alocação para os Próximos 5 Anos

| Artigos                             | Estratégia de Alocação - 2023 |            | Limite Inferior (%) | Limite Superior (%) |
|-------------------------------------|-------------------------------|------------|---------------------|---------------------|
|                                     | Carteira \$                   | Carteira % |                     |                     |
| Artigo 7º, Inciso I, Alínea ' a '   | 0,00                          | 0,00       | 0,00                | 30,00               |
| Artigo 7º, Inciso I, Alínea ' b '   | 115.869.444,84                | 47,60      | 15,00               | 70,00               |
| Artigo 7º, Inciso I, Alínea ' c '   | 0,00                          | 0,00       | 0,00                | 10,00               |
| Artigo 7º, Inciso III, Alínea ' a ' | 73.253.266,32                 | 30,09      | 20,00               | 60,00               |
| Artigo 7º, Inciso III, Alínea ' b ' | 0,00                          | 0,00       | 0,00                | 15,00               |
| Artigo 7º, Inciso V, Alínea ' a '   | 0,00                          | 0,00       | 0,00                | 5,00                |
| Artigo 7º, Inciso V, Alínea ' b '   | 7.200.217,10                  | 2,96       | 3,00                | 5,00                |
| Artigo 7º, Inciso V, Alínea ' c '   | 0,00                          | 0,00       | 0,00                | 5,00                |
| Artigo 8º, Inciso I                 | 17.607.245,70                 | 7,23       | 0,00                | 30,00               |
| Artigo 8º, Inciso II                | 0,00                          | 0,00       | 0,00                | 10,00               |
| Artigo 9º, Inciso I                 | 0,00                          | 0,00       | 0,00                | 1,00                |
| Artigo 9º, Inciso II                | 13.282.118,31                 | 5,46       | 4,49                | 10,00               |
| Artigo 9º, Inciso III               | 508.497,28                    | 0,21       | 0,10                | 10,00               |
| Artigo 10º, Inciso I                | 11.832.096,07                 | 4,86       | 5,00                | 10,00               |
| Artigo 10º, Inciso II               | 15.928,08                     | 0,01       | 0,01                | 5,00                |
| Artigo 10º, Inciso III              | 0,00                          | 0,00       | 0,00                | 2,00                |
| Artigo 11º                          | 3.705.189,98                  | 1,52       | 0,01                | 5,00                |
| Artigo 12º                          | 0,00                          | 0,00       | 0,00                | 5,00                |

  
Rodrigo Barbosa Franco  
Agente de Controle Interno  
Portaria nº 23.500/2021

Enquadramento por Gestores - base (Junho / 2023)

| Gestão                            | Valor         | % S/ Carteira | % S/ PL Gestão |
|-----------------------------------|---------------|---------------|----------------|
| BB GESTÃO DE RECURSOS DTVM        | 68.991.873,39 | 28,34         | -              |
| MONGERAL AEGON INVESTIMENTOS      | 60.117.107,01 | 24,70         | 0,52           |
| BRADESCO ASSET MANAGEMENT         | 34.373.182,95 | 14,12         | 0,00           |
| CAIXA DTVM                        | 27.342.711,86 | 11,23         | -              |
| SANTANDER BRASIL ASSET MANAGEM... | 12.422.438,22 | 5,10          | 0,00           |
| WESTERN ASSET                     | 11.832.096,07 | 4,86          | -              |
| BNP PARIBAS ASSET MANAGEMENT      | 7.969.066,97  | 3,27          | 0,01           |
| GUEPARDO INVESTIMENTOS            | 6.816.537,48  | 2,80          | 0,14           |
| XP ASSET MANAGEMENT               | 3.894.641,20  | 1,60          | -              |
| QUELUZ GESTÃO DE RECURSOS         | 3.705.189,98  | 1,52          | -              |
| TARPON INVESTIMENTOS              | 3.375.335,36  | 1,39          | 0,05           |
| VINCI PARTNERS                    | 1.018.486,34  | 0,42          | -              |
| 4UM GESTAO DE RECURSOS LTDA       | 654.823,40    | 0,27          | 0,02           |
| SAFRA WEALTH DISTRIBUIDORA DE ... | 508.497,28    | 0,21          | -              |
| META ASSET MANAGEMENT             | 376.838,58    | 0,15          | 0,19           |
| PÁTRIA INVESTIMENTOS              | 15.928,08     | 0,01          | 0,00           |

Artigo 20º - O total das aplicações dos recursos do regime próprio de previdência social em fundos de investimento e carteiras administradas não pode exceder a 5% (cinco por cento) do volume total de recursos de terceiros gerido por um mesmo gestor ou por gestoras ligadas ao seu respectivo grupo econômico, assim definido pela CVM em regulamentação específica. (NR) - (Resolução 4963)

*Rodrigo Barbosa Franco*  
Agente de Controle Interno  
Portaria nº 23.500/2021

Retorno dos investimentos e Benchmark's de ativos no mês de Junho/2023 - RENDA FIXA

|   | Mês   | Ano   | 3M    | 6M    | 12M    | 24M    | VaR Mês | Volatilidade 12M |
|---|-------|-------|-------|-------|--------|--------|---------|------------------|
| <b>IRF-M 1 (Benchmark)</b>                                | 1,19% | 6,68% | 3,22% | 6,68% | 13,82% | 22,00% | -       | -                |
| BB IRF-M 1 TÍTULOS PÚBLICOS FIC RENDA FIXA PREVIDENCIÁRIO | 1,16% | 6,49% | 3,14% | 6,49% | 13,48% | 21,33% | 0,10%   | 0,41%            |

|   |       |       |       |       |        |        |       |       |
|---|-------|-------|-------|-------|--------|--------|-------|-------|
| <b>IMA-B 5 (Benchmark)</b>                              | 1,05% | 7,04% | 2,55% | 7,04% | 10,23% | 21,32% | -     | -     |
| SANTANDER IMA-B 5 PREMIUM FIC RENDA FIXA                | 1,03% | 6,92% | 2,49% | 6,92% | 10,00% | 20,81% | 0,89% | 2,39% |
| BB TÍTULOS PÚBLICOS IPCA I FI RENDA FIXA PREVIDENCIÁRIO | 1,06% | 6,40% | 3,10% | 6,40% | 13,18% | 26,59% | 0,00% | 0,39% |
| BB IMA-B 5 FIC RENDA FIXA PREVIDENCIÁRIO LP             | 1,03% | 6,99% | 2,56% | 6,99% | 10,05% | 20,76% | 0,90% | 2,40% |
| BRDESCO INSTITUCIONAL IMA-B 5 FIC RENDA FIXA            | 1,03% | 6,94% | 2,52% | 6,94% | 9,94%  | 20,35% | 0,90% | 2,38% |
| CAIXA BRASIL IMA-B 5 TÍTULOS PÚBLICOS FI RENDA FIXA LP  | 1,03% | 7,00% | 2,57% | 7,00% | 10,18% | 21,01% | 0,88% | 2,35% |

|   |       |        |       |        |        |        |       |       |
|---|-------|--------|-------|--------|--------|--------|-------|-------|
| <b>IMA-B (Benchmark)</b>                        | 2,39% | 11,37% | 7,10% | 11,37% | 13,52% | 17,81% | -     | -     |
| BB IMA-B FI RENDA FIXA PREVIDENCIÁRIO           | 2,39% | 11,31% | 7,20% | 11,31% | 13,23% | 17,29% | 2,17% | 4,43% |
| MAG INFLAÇÃO ALOCAÇÃO DINÂMICA FI RENDA FIXA LP | 2,51% | 11,47% | 7,48% | 11,47% | 13,21% | 17,04% | 2,29% | 4,58% |

|   |       |       |       |       |        |        |       |       |
|---|-------|-------|-------|-------|--------|--------|-------|-------|
| <b>CDI (Benchmark)</b>  | 1,07% | 6,50% | 3,15% | 6,50% | 13,54% | 23,37% | -     | -     |
| BB ALOCAÇÃO ATIVA RETORNO TOTAL FIC RENDA FIXA PREVIDENCIÁRIO   | 1,80% | 8,76% | 5,04% | 8,76% | 13,97% | 19,98% | 0,95% | 2,03% |
| BRDESCO PREMIUM FI RENDA FIXA REFERENCIADO DI                   | 1,13% | 6,53% | 3,22% | 6,53% | 13,88% | 24,53% | 0,02% | 0,36% |
| MAG FI RENDA FIXA   | 0,88% | 5,97% | 2,88% | 5,97% | 13,02% | 23,47% | 0,23% | 0,44% |
| SANTANDER INSTITUCIONAL PREMIUM FIC RENDA FIXA REFERENCIADO DI  | 1,15% | 6,37% | 3,26% | 6,37% | 13,60% | 24,20% | 0,02% | 0,41% |
| BNP PARIBAS MATCH FI RENDA FIXA REFERENCIADO DI CRÉDITO PRIVADO | 1,11% | 6,57% | 3,20% | 6,57% | 13,90% | 25,58% | 0,01% | 0,34% |

*Rodrigo*  
Rodrigo Barbosa Franco  
Agente de Controle Interno  
Portaria nº 23.590/2021



Retorno dos investimentos e Benchmark's de ativos no mês de Junho/2023 - RENDA FIXA

|   | Mês    | Ano   | 3M    | 6M    | 12M    | 24M    | VaR Mês | Volatilidade 12M |
|---|--------|-------|-------|-------|--------|--------|---------|------------------|
| <b>IPCA (Benchmark)</b>                                       | -0,08% | 2,87% | 0,76% | 2,87% | 3,16%  | 15,42% | -       | -                |
| BB TÍTULOS PÚBLICOS XXI FI RENDA FIXA PREVIDENCIÁRIO          | 0,93%  | 5,56% | 1,44% | 5,56% | 8,39%  | -      | 0,47%   | 2,75%            |
| BB TÍTULOS PÚBLICOS VÉRTICE 2024 FI RENDA FIXA PREVIDENCIÁRIO | 0,94%  | -     | -     | -     | -      | -      | 0,47%   | -                |
| CAIXA BRASIL GESTÃO ESTRATÉGICA FIC RENDA FIXA                | 2,11%  | 8,26% | 4,86% | 8,26% | 14,59% | 18,86% | 0,90%   | 1,77%            |
| SANTANDER ATIVO FIC RENDA FIXA                                | 1,78%  | 7,75% | 4,35% | 7,75% | 12,87% | 20,57% | 1,06%   | 1,41%            |
| <b>Não definido (Benchmark)</b>                               | -      | -     | -     | -     | -      | -      | -       | -                |
| CAIXA BRASIL 2024 X TÍTULOS PÚBLICOS FI RENDA FIXA            | 0,94%  | -     | -     | -     | -      | -      | 0,47%   | -                |

*Rodolfo*  
**Rodrigo Barbosa Franco**  
Agente de Controle Interno  
Portaria nº 28.600/2021

Retorno dos investimentos e Benchmark's de ativos no mês de Junho/2023 - RENDA VARIÁVEL

|   | Mês    | Ano    | 3M     | 6M     | 12M    | 24M     | VaR Mês | Volatilidade 12M |
|---|--------|--------|--------|--------|--------|---------|---------|------------------|
| Ibovespa (Benchmark)                    | 9,00%  | 7,61%  | 15,91% | 7,61%  | 19,83% | -6,87%  | -       | -                |
| CAIXA EXPERT VINCI VALOR RPPS FIC AÇÕES | 8,37%  | 7,39%  | 15,81% | 7,39%  | 15,11% | -9,65%  | 7,57%   | 17,47%           |
| MAG FI AÇÕES                            | 8,27%  | 8,58%  | 16,74% | 8,58%  | 17,95% | -11,78% | 6,99%   | 17,11%           |
| VINCI FATORIAL DINÂMICO FI AÇÕES        | 8,45%  | 7,12%  | 15,84% | 7,12%  | 11,75% | -14,66% | 7,65%   | 19,37%           |
| TARPON GT INSTITUCIONAL I FIC AÇÕES     | 10,13% | 24,83% | 30,45% | 24,83% | 48,58% | 32,81%  | 10,29%  | 26,29%           |
| GUEPARDO VALOR INSTITUCIONAL FIC AÇÕES  | 9,55%  | 21,68% | 28,86% | 21,68% | 39,60% | 18,74%  | 8,57%   | 22,72%           |
| 4UM MARLIM DIVIDENDOS FI AÇÕES          | 6,94%  | 10,59% | 13,93% | 10,59% | 19,01% | 5,55%   | 6,93%   | 15,70%           |

|                     |       |        |        |        |        |         |       |        |
|---------------------|-------|--------|--------|--------|--------|---------|-------|--------|
| IBX (Benchmark)     | 8,87% | 6,59%  | 14,96% | 6,59%  | 17,60% | -9,50%  | -     | -      |
| META VALOR FI AÇÕES | 5,76% | -2,17% | 9,82%  | -2,17% | 7,47%  | -26,36% | 8,92% | 21,57% |

|   |        |        |        |        |        |        |   |   |
|---|--------|--------|--------|--------|--------|--------|---|---|
| IFIX (Benchmark)                              | 4,71%  | 10,05% | 14,28% | 10,05% | 12,87% | 14,54% | - | - |
| VECTOR QUELUZ LAJES CORPORATIVAS FII - VLJS11 | -0,75% | -4,52% | -6,13% | -4,52% | -9,41% | 20,08% | - | - |

|                                       |        |       |       |       |       |         |       |       |
|---------------------------------------|--------|-------|-------|-------|-------|---------|-------|-------|
| IPCA (Benchmark)                      | -0,08% | 2,87% | 0,76% | 2,87% | 3,16% | 15,42%  | -     | -     |
| PÁTRIA SPECIAL OPPORTUNITIES I FICFIP | 0,61%  | 4,27% | 1,80% | 4,27% | 6,75% | 135,40% | 0,25% | 1,93% |

|  |       |        |        |        |        |        |       |        |
|--|-------|--------|--------|--------|--------|--------|-------|--------|
| S&P 500 (Moeda Original) (Benchmark)       | 6,47% | 15,91% | 8,30%  | 15,91% | 17,57% | 3,56%  | -     | -      |
| WESTERN ASSET US INDEX 500 FI MULTIMERCADO | 6,98% | 20,06% | 10,37% | 20,06% | 28,23% | 20,74% | 5,04% | 20,27% |

*Rodrigo Barbosa Franco*  
Agente de Controle Interno  
Portaria nº 23.600/2021

Retorno dos investimentos e Benchmark's de ativos no mês de Junho/2023 - RENDA VARIÁVEL

|                                 | Mês   | Ano    | 3M     | 6M     | 12M    | 24M     | VaR Mês | Volatilidade 12M |
|---------------------------------|-------|--------|--------|--------|--------|---------|---------|------------------|
| SMLL (Benchmark)                | 8,17% | 13,26% | 25,16% | 13,26% | 19,79% | -27,64% | -       | -                |
| BRDESCO MID SMALL CAPS FI AÇÕES | 6,48% | 4,22%  | 15,83% | 4,22%  | 9,72%  | -24,07% | 9,10%   | 23,52%           |
| BNP PARIBAS SMALL CAPS FI AÇÕES | 6,54% | 10,88% | 17,94% | 10,88% | 14,97% | -26,19% | 9,18%   | 22,83%           |

  
Rodrigo Barbosa Franco  
Agente de Controle Interno  
Portaria nº 23.500/2021

Retorno dos investimentos e Benchmark's de ativos no mês de Junho/2023 - INVESTIMENTO NO EXTERIOR

|  | Mês    | Ano    | 3M     | 6M     | 12M    | 24M     | VaR Mês | Volatilidade 12M |
|--|--------|--------|--------|--------|--------|---------|---------|------------------|
| <b>Global BDRX (Benchmark)</b>                                       | 0,48%  | 15,14% | 5,90%  | 15,14% | 14,44% | 0,60%   | -       | -                |
| SAFRA CONSUMO AMERICANO PB FI AÇÕES BDR NÍVEL I                      | -0,06% | 7,46%  | 2,43%  | 7,46%  | 6,61%  | -9,35%  | 5,79%   | 14,722%          |
| <b>MSCI WORLD (Benchmark)</b>  | 0,18%  | 5,28%  | 0,82%  | 5,28%  | 7,20%  | -5,27%  | -       | -                |
| SANTANDER GLOBAL EQUITIES DÓLAR MASTER INVESTIMENTO NO EXTERIOR F... | -0,78% | 1,02%  | 0,12%  | 1,02%  | 7,24%  | -13,40% | 5,16%   | 13,100%          |
| MS GLOBAL OPPORTUNITIES DÓLAR ADVISORY INVESTIMENTO NO EXTERIOR F... | 0,56%  | 21,72% | 5,61%  | 21,72% | 25,89% | -30,09% | 7,68%   | 21,264%          |
| <b>MSCI ACWI (Benchmark)</b>   | -0,09% | 4,18%  | 0,15%  | 4,18%  | 5,27%  | -8,63%  | -       | -                |
| MAG GLOBAL SUSTAINABLE INVESTIMENTO NO EXTERIOR FIC MULTIMERCADO     | -3,24% | -0,22% | -1,88% | -0,22% | -6,98% | -35,41% | 8,54%   | 20,678%          |

*Rodolfo*  
Rodrigo Barbosa Franco  
Agente de Controle Interno  
Portaria nº 28.500/2021

Distribuição dos ativos por Administradores - base (Junho / 2023)

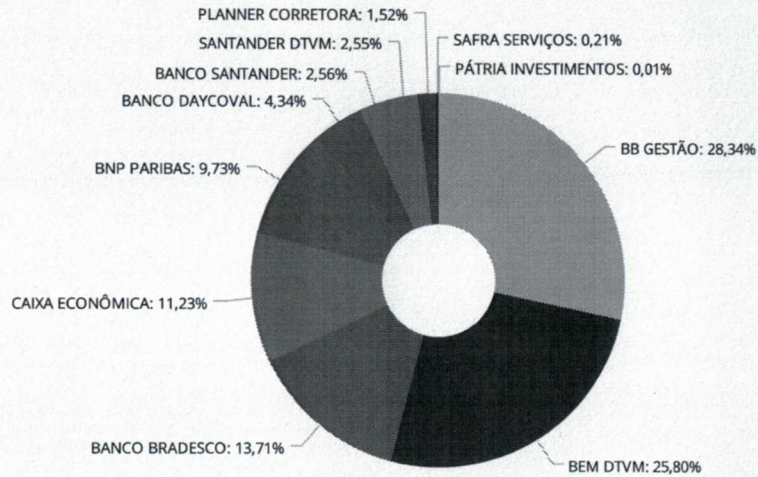

|                      |               |
|----------------------|---------------|
| BB GESTÃO            | 68.991.873,39 |
| BEM DTVM             | 62.789.822,77 |
| BANCO BRADESCO       | 33.373.776,93 |
| CAIXA ECONÔMICA      | 27.342.711,86 |
| BNP PARIBAS          | 23.695.804,24 |
| BANCO DAYCOVAL       | 10.568.711,42 |
| BANCO SANTANDER      | 6.221.674,72  |
| SANTANDER DTVM       | 6.200.763,50  |
| PLANNER CORRETORA    | 3.705.189,98  |
| SAFRA SERVIÇOS       | 508.497,28    |
| PÁTRIA INVESTIMENTOS | 15.928,08     |

*Rodolfo*  
**Rodolfo Barbosa Franco**  
Agente de Controle Interno  
Portaria nº 23.500/2024

Distribuição dos ativos por Sub-Segmentos - base (Junho / 2023)

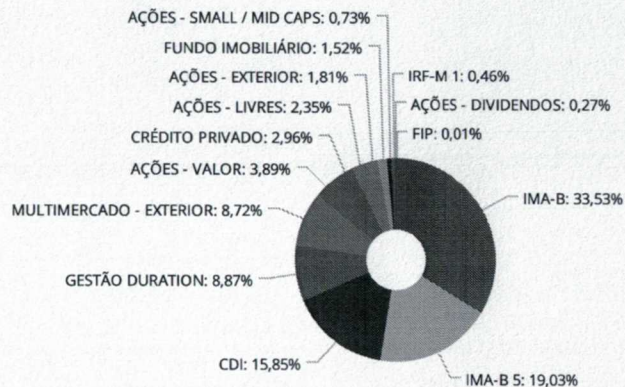

|                           |               |                     |               |                            |               |                   |               |
|---------------------------|---------------|---------------------|---------------|----------------------------|---------------|-------------------|---------------|
| ■ IMA-B                   | 81.620.931,59 | ■ IMA-B 5           | 46.328.903,15 | ■ CDI                      | 38.587.417,21 | ■ GESTÃO DURATION | 21.598.809,89 |
| ■ MULTIMERCADO - EXTERIOR | 21.219.573,18 | ■ AÇÕES - VALOR     | 9.459.563,69  | ■ CRÉDITO PRIVADO          | 7.200.217,10  | ■ AÇÕES - LIVRES  | 5.724.602,72  |
| ■ AÇÕES - EXTERIOR        | 4.403.138,48  | ■ FUNDO IMOBILIÁRIO | 3.705.189,98  | ■ AÇÕES - SMALL / MID CAPS | 1.768.255,89  | ■ IRF-M 1         | 1.127.399,81  |
| ■ AÇÕES - DIVIDENDOS      | 654.823,40    | ■ FIP               | 15.928,08     |                            |               |                   |               |

*Rodrigo Barbosa Franco*  
Agente de Controle Interno  
Portaria nº 28.560/2021

**Retorno e Meta de Rentabilidade acumulados no ano de 2023**

| Mês       | Saldo Anterior | Aplicações    | Resgates      | Saldo no Mês   | Retorno      | Retorno Acum  | Retorno Mês | Retorno Acum | Meta Mês | Meta Acum | Gap Acum | VaR   |
|-----------|----------------|---------------|---------------|----------------|--------------|---------------|-------------|--------------|----------|-----------|----------|-------|
| Janeiro   | 223.796.588,87 | 12.539.062,06 | 12.362.323,08 | 227.589.514,36 | 3.616.186,51 | 3.616.186,51  | 1,61%       | 1,61%        | 0,93%    | 0,93%     | 172,73%  | 2,69% |
| Fevereiro | 227.589.514,36 | 25.946.684,84 | 25.647.672,62 | 227.579.922,73 | -308.603,85  | 3.307.582,66  | -0,14%      | 1,48%        | 1,17%    | 2,12%     | 69,74%   | 2,27% |
| Março     | 227.579.922,73 | 34.347.476,63 | 32.777.536,62 | 230.825.157,11 | 1.675.294,37 | 4.982.877,03  | 0,73%       | 2,22%        | 1,13%    | 3,28%     | 67,74%   | 2,09% |
| Abril     | 230.825.157,11 | 61.881.489,12 | 61.419.086,00 | 233.661.284,29 | 2.373.724,06 | 7.356.601,09  | 1,03%       | 3,27%        | 0,94%    | 4,25%     | 76,93%   | 1,83% |
| Maio      | 233.661.284,29 | 81.094.754,70 | 80.456.211,96 | 238.438.151,98 | 4.138.324,95 | 11.494.926,04 | 1,77%       | 5,09%        | 0,63%    | 4,91%     | 103,74%  | 2,26% |
| Junho     | 238.438.151,98 | 42.460.829,18 | 42.651.055,74 | 243.414.754,17 | 5.166.828,75 | 16.661.754,79 | 2,17%       | 7,37%        | 0,30%    | 5,23%     | 140,98%  | 2,34% |

**Investimentos x Meta de Rentabilidade**

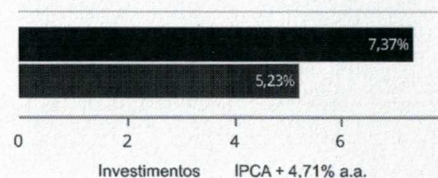

*Rodrigo Barbosa Franco*  
Agente de Controle Interno  
Portaria nº 23.500/2021

Gráficos ilustrativos de Evolução Patrimonial e indicadores

Evolução do Patrimônio

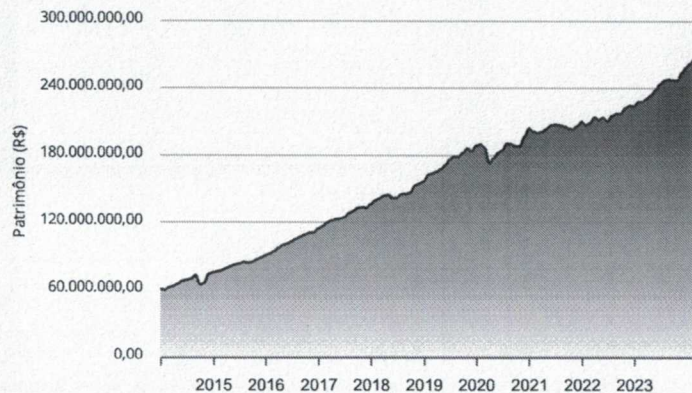

Comparativo

ANO 36M

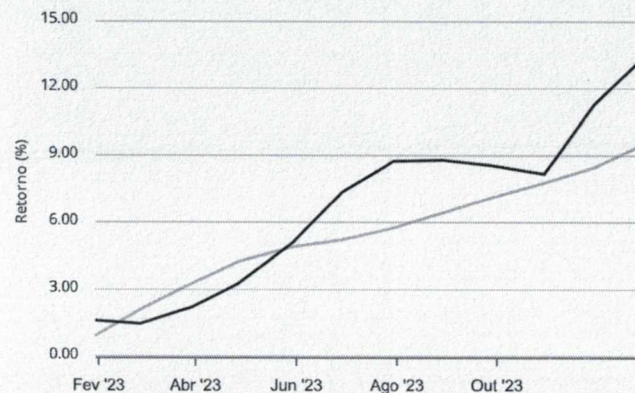

- Investimentos
- Meta de Rentabilidade
- CDI
- IMA-B
- IMA-B 5
- IMA-B 5+
- IMA Geral
- IRF-M
- IRF-M 1
- IRF-M 1+
- Ibovespa
- IBX
- SMLL
- IDIV

*Rodrigo Barbosa Franco*  
Agente de Controle Interno  
Portaria nº 23.500/2021



Retorno dos Investimentos após as movimentações (aplicações e resgates) no mês de Junho/2023

FUNDOS DE RENDA FIXA

| Ativos Renda Fixa                                     | Saldo Anterior        | Aplicações           | Resgates             | Saldo Atual           | Retorno (R\$)       | Retorno (%)  | (%) Instit | Var - Mês    |
|---|-----------------------|----------------------|----------------------|-----------------------|---------------------|--------------|------------|--------------|
| MAG INFLAÇÃO ALOCAÇÃO DINÂMICA FI RENDA FIXA LP       | 34.954.283,11         | 14.062.769,99        | 0,00                 | 50.061.102,45         | 1.044.049,35        | 2,13%        | 2,51%      | 2,29%        |
| SANTANDER ATIVO FIC RENDA FIXA                        | 138.285,32            | 0,00                 | 0,00                 | 140.750,49            | 2.465,17            | 1,78%        | 1,78%      | 1,06%        |
| BB IMA-B FI RENDA FIXA PREVIDENCIÁRIO                 | 22.516.103,07         | 16.375.012,04        | 8.000.000,00         | 31.559.829,14         | 668.714,03          | 1,72%        | 2,39%      | 2,17%        |
| CAIXA BRASIL GESTÃO ESTRATÉGICA FIC RENDA FIXA        | 553.355,40            | 12.000.000,00        | 0,00                 | 12.729.476,70         | 176.121,30          | 1,40%        | 2,10%      | 0,90%        |
| SANTANDER INSTITUCIONAL PREMIUM FIC RENDA FIXA REF... | 2.868.098,60          | 0,00                 | 50,00                | 2.900.989,59          | 32.940,99           | 1,15%        | 1,15%      | 0,02%        |
| BRADESCO PREMIUM FI RENDA FIXA REFERENCIADO DI        | 4.094.286,17          | 0,00                 | 0,00                 | 4.140.652,09          | 46.365,92           | 1,13%        | 1,13%      | 0,02%        |
| BNP PARIBAS MATCH FI RENDA FIXA REFERENCIADO DI CR... | 7.121.339,28          | 0,00                 | 0,00                 | 7.200.217,10          | 78.877,82           | 1,11%        | 1,11%      | 0,01%        |
| BB IRF-M 1 TÍTULOS PÚBLICOS FIC RENDA FIXA PREVIDE... | 1.258.546,47          | 0,00                 | 145.000,00           | 1.127.399,81          | 13.853,34           | 1,10%        | 1,16%      | 0,10%        |
| BB ALOCAÇÃO ATIVA RETORNO TOTAL FIC RENDA FIXA PRE... | 23.456.591,71         | 22.464,30            | 15.000.000,00        | 8.728.582,70          | 249.526,69          | 1,06%        | 1,80%      | 0,95%        |
| BRADESCO INSTITUCIONAL IMA-B 5 FIC RENDA FIXA         | 28.934.813,74         | 0,00                 | 0,00                 | 29.233.124,84         | 298.311,10          | 1,03%        | 1,03%      | 0,90%        |
| BB IMA-B 5 FIC RENDA FIXA PREVIDENCIÁRIO LP           | 10.707.536,30         | 582,85               | 1.450.804,59         | 9.361.380,61          | 104.066,05          | 0,97%        | 1,03%      | 0,90%        |
| BB TÍTULOS PÚBLICOS VÉRTICE 2024 FI RENDA FIXA PRE... | 11.883.459,84         | 0,00                 | 0,00                 | 11.995.220,48         | 111.760,64          | 0,94%        | 0,94%      | 0,47%        |
| CAIXA BRASIL 2024 X TÍTULOS PÚBLICOS FI RENDA FIXA    | 7.997.695,18          | 0,00                 | 0,00                 | 8.072.790,42          | 75.095,24           | 0,94%        | 0,94%      | 0,47%        |
| BB TÍTULOS PÚBLICOS XXI FI RENDA FIXA PREVIDENCIÁR... | 6.003.195,73          | 0,00                 | 0,00                 | 6.059.093,97          | 55.898,24           | 0,93%        | 0,93%      | 0,47%        |
| MAG FI RENDA FIXA                                     | 5.371.563,55          | 0,00                 | 0,00                 | 5.418.670,66          | 47.107,11           | 0,88%        | 0,88%      | 0,23%        |
| BB TÍTULOS PÚBLICOS IPCA I FI RENDA FIXA PREVIDENC... | 213.755,86            | 0,00                 | 55.201,15            | 160.366,68            | 1.811,97            | 0,85%        | 1,06%      | 0,00%        |
| SANTANDER IMA-B 5 PREMIUM FIC RENDA FIXA              | 9.243.229,38          | 0,00                 | 6.000.000,00         | 3.299.773,91          | 56.544,53           | 0,61%        | 1,03%      | 0,89%        |
| CAIXA BRASIL IMA-B 5 TÍTULOS PÚBLICOS FI RENDA FIX... | 16.209.790,70         | 0,00                 | 12.000.000,00        | 4.274.257,11          | 64.466,41           | 0,40%        | 1,03%      | 0,88%        |
| <b>Total Renda Fixa</b>                               | <b>193.525.929,41</b> | <b>42.460.829,18</b> | <b>42.651.055,74</b> | <b>196.463.678,75</b> | <b>3.127.975,90</b> | <b>1,62%</b> |            | <b>1,31%</b> |

*Rodrigo Barbosa Franco*  
Agente de Controle Interno  
Portaria nº 23.500/2021

Retorno dos Investimentos após as movimentações (aplicações e resgates) no mês de Junho/2023

FUNDOS DE RENDA VARIÁVEL

| Ativos Renda Variável                         | Saldo Anterior       | Aplicações  | Resgates    | Saldo Atual          | Retorno (R\$)       | Retorno (%)  | (%) Instit | Var - Mês    |
|---|----------------------|-------------|-------------|----------------------|---------------------|--------------|------------|--------------|
| TARPON GT INSTITUCIONAL I FIC AÇÕES           | 3.065.009,73         | 0,00        | 0,00        | 3.375.335,36         | 310.325,63          | 10,12%       | 10,12%     | 10,29%       |
| GUEPARDO VALOR INSTITUCIONAL FIC AÇÕES        | 6.222.280,78         | 0,00        | 0,00        | 6.816.537,48         | 594.256,70          | 9,55%        | 9,55%      | 8,57%        |
| VINCI FATORIAL DINÂMICO FI AÇÕES              | 939.143,67           | 0,00        | 0,00        | 1.018.486,34         | 79.342,67           | 8,45%        | 8,45%      | 7,65%        |
| CAIXA EXPERT VINCI VALOR RPPS FIC AÇÕES       | 2.091.084,55         | 0,00        | 0,00        | 2.266.187,63         | 175.103,08          | 8,37%        | 8,37%      | 7,57%        |
| MAG FI AÇÕES                                  | 1.229.174,79         | 0,00        | 0,00        | 1.330.781,02         | 101.606,23          | 8,27%        | 8,27%      | 6,99%        |
| WESTERN ASSET US INDEX 500 FI MULTIMERCADO    | 11.060.348,96        | 0,00        | 0,00        | 11.832.096,07        | 771.747,11          | 6,98%        | 6,98%      | 5,04%        |
| 4UM MARLIM DIVIDENDOS FI AÇÕES                | 612.338,75           | 0,00        | 0,00        | 654.823,40           | 42.484,65           | 6,94%        | 6,94%      | 6,93%        |
| BNP PARIBAS SMALL CAPS FI AÇÕES               | 721.674,93           | 0,00        | 0,00        | 768.849,87           | 47.174,94           | 6,54%        | 6,54%      | 9,18%        |
| BRDESCO MID SMALL CAPS FI AÇÕES               | 938.586,68           | 0,00        | 0,00        | 999.406,02           | 60.819,34           | 6,48%        | 6,48%      | 9,10%        |
| META VALOR FI AÇÕES                           | 356.329,23           | 0,00        | 0,00        | 376.838,58           | 20.509,35           | 5,76%        | 5,76%      | 8,92%        |
| PÁTRIA SPECIAL OPPORTUNITIES I FICFIP         | 15.832,23            | 0,00        | 0,00        | 15.928,08            | 95,85               | 0,61%        | 0,61%      | 0,25%        |
| VECTOR QUELUZ LAJES CORPORATIVAS FII - VLJS11 | 3.733.064,60         | 0,00        | 0,00        | 3.705.189,98         | -27.874,62          | -0,75%       | -0,75%     | -            |
| <b>Total Renda Variável</b>                   | <b>30.984.868,90</b> | <b>0,00</b> | <b>0,00</b> | <b>33.160.459,83</b> | <b>2.175.590,93</b> | <b>7,02%</b> |            | <b>7,16%</b> |

*Rodolfo*  
Rodrigo Barbosa Franco  
Agente de Controle Interno  
Portaria nº 23.600/2021

Retorno dos Investimentos após as movimentações (aplicações e resgates) no mês de (Junho / 2023)

FUNDOS EXTERIOR

| Ativos Exterior                                       | Saldo Anterior       | Aplicações  | Resgates    | Saldo Atual          | Retorno (R\$)      | Retorno (%)   | (%) Instit | Var - Mês    |
|---|----------------------|-------------|-------------|----------------------|--------------------|---------------|------------|--------------|
| MS GLOBAL OPPORTUNITIES DÓLAR ADVISORY INVESTIMENT... | 3.872.841,10         | 0,00        | 0,00        | 3.894.641,20         | 21.800,10          | 0,56%         | 0,56%      | 7,68%        |
| SAFRA CONSUMO AMERICANO PB FI AÇÕES BDR NÍVEL I       | 508.793,15           | 0,00        | 0,00        | 508.497,28           | -295,87            | -0,06%        | -0,06%     | 5,79%        |
| SANTANDER GLOBAL EQUITIES DÓLAR MASTER INVESTIMENT... | 6.128.441,19         | 0,00        | 0,00        | 6.080.924,23         | -47.516,96         | -0,78%        | -0,78%     | 5,16%        |
| MAG GLOBAL SUSTAINABLE INVESTIMENTO NO EXTERIOR FI... | 3.417.278,23         | 0,00        | 0,00        | 3.306.552,88         | -110.725,35        | -3,24%        | -3,24%     | 8,54%        |
| <b>Total Exterior</b>                                 | <b>13.927.353,67</b> | <b>0,00</b> | <b>0,00</b> | <b>13.790.615,59</b> | <b>-136.738,08</b> | <b>-0,98%</b> |            | <b>6,71%</b> |

*R*  
Rodrigo Barbosa Franco  
Agente de Controle Interno  
Portaria nº 23.600/2021

Retorno dos Investimentos após as movimentações (aplicações e resgates) no 2º Trimestre/2023

FUNDOS DE RENDA FIXA

| Ativos Renda Fixa                                     | Saldo Anterior | Aplicações    | Resgates      | Saldo Atual   | Retorno (R\$) | Retorno (%) | (%) Instit |
|---|----------------|---------------|---------------|---------------|---------------|-------------|------------|
| MAG INFLAÇÃO ALOCAÇÃO DINÂMICA FI RENDA FIXA LP       | 1.005.553,66   | 47.062.769,99 | 0,00          | 50.061.102,45 | 1.992.778,80  | 4,15%       | 7,48%      |
| BB IMA-B FI RENDA FIXA PREVIDENCIÁRIO                 | 302.793,56     | 38.450.784,01 | 8.000.000,00  | 31.559.829,14 | 806.251,57    | 2,08%       | 7,20%      |
| BB TÍTULOS PÚBLICOS IPCA FI RENDA FIXA PREVIDENCIÁ... | 38.527.593,55  | 687.172,03    | 39.874.928,69 | 0,00          | 660.163,11    | 1,68%       | 3,22%      |
| BRADERCO INSTITUCIONAL IMA-B 5 FIC RENDA FIXA         | 596.130,85     | 28.000.000,00 | 0,00          | 29.233.124,84 | 636.993,99    | 2,23%       | 2,52%      |
| BB ALOCAÇÃO ATIVA RETORNO TOTAL FIC RENDA FIXA PRE... | 2.568.703,35   | 20.687.172,03 | 15.000.000,00 | 8.728.582,70  | 472.707,32    | 2,03%       | 5,04%      |
| BB IMA-B 5 FIC RENDA FIXA PREVIDENCIÁRIO LP           | 22.405.948,40  | 493.694,25    | 13.984.307,94 | 9.361.380,61  | 446.045,90    | 1,95%       | 2,56%      |
| MAG FI RENDA FIXA                                     | 37.981.329,46  | 0,00          | 33.000.000,00 | 5.418.670,66  | 437.341,20    | 1,15%       | 2,88%      |
| CAIXA BRASIL IMA-B 5 TÍTULOS PÚBLICOS FI RENDA FIX... | 7.476.907,35   | 8.569.813,51  | 12.000.000,00 | 4.274.257,11  | 227.536,25    | 1,42%       | 2,57%      |
| BNP PARIBAS MATCH FI RENDA FIXA REFERENCIADO DI CR... | 6.966.270,28   | 10.738,49     | 0,00          | 7.200.217,10  | 223.208,33    | 3,20%       | 3,20%      |
| CAIXA BRASIL 2023 TÍTULOS PÚBLICOS FI RENDA FIXA      | 13.357.692,18  | 0,00          | 13.569.813,52 | 0,00          | 212.121,34    | 1,59%       | -          |
| CAIXA BRASIL GESTÃO ESTRATÉGICA FIC RENDA FIXA        | 3.533.380,74   | 12.000.000,00 | 3.000.000,00  | 12.729.476,70 | 196.095,96    | 1,26%       | 4,86%      |
| SANTANDER IMA-B 5 PREMIUM FIC RENDA FIXA              | 5.521.673,94   | 3.600.000,00  | 6.000.000,00  | 3.299.773,91  | 178.099,97    | 1,95%       | 2,49%      |
| BRADERCO PREMIUM FI RENDA FIXA REFERENCIADO DI        | 31.967.289,06  | 0,00          | 28.000.000,00 | 4.140.652,09  | 173.363,03    | 0,54%       | 3,22%      |
| BB TÍTULOS PÚBLICOS VÉRTICE 2024 FI RENDA FIXA PRE... | 0,00           | 11.874.928,69 | 0,00          | 11.995.220,48 | 120.291,79    | 1,01%       | -          |
| SANTANDER INSTITUCIONAL PREMIUM FIC RENDA FIXA REF... | 6.303.829,31   | 0,00          | 3.500.050,00  | 2.900.989,59  | 97.210,28     | 1,54%       | 3,26%      |
| CAIXA BRASIL 2024 X TÍTULOS PÚBLICOS FI RENDA FIXA    | 0,00           | 8.000.000,00  | 0,00          | 8.072.790,42  | 72.790,42     | 0,91%       | -          |
| BB TÍTULOS PÚBLICOS XXI FI RENDA FIXA PREVIDENCIÁR... | 0,00           | 6.000.000,00  | 0,00          | 6.059.093,97  | 59.093,97     | 0,98%       | 1,44%      |
| BB IRF-M 1 TÍTULOS PÚBLICOS FIC RENDA FIXA PREVIDE... | 1.430.106,71   | 0,00          | 342.950,26    | 1.127.399,81  | 40.243,36     | 2,81%       | 3,14%      |
| BB TÍTULOS PÚBLICOS IPCA I FI RENDA FIXA PREVIDENC... | 256.723,58     | 0,00          | 102.758,22    | 160.366,68    | 6.401,32      | 2,49%       | 3,10%      |
| SANTANDER ATIVO FIC RENDA FIXA                        | 234.684,43     | 0,00          | 100.000,00    | 140.750,49    | 6.066,06      | 2,58%       | 4,35%      |

*Rodrigo Barbosa Franco*  
Agente de Controle Interno  
Portaria nº 23.600/2021

Retorno dos Investimentos após as movimentações (aplicações e resgates) no 2º Trimestre/2023

FUNDOS DE RENDA FIXA

| Ativos Renda Fixa | Saldo Anterior | Aplicações     | Resgates       | Saldo Atual    | Retorno (R\$) | Retorno (%) | (%) Instit |
|-------------------|----------------|----------------|----------------|----------------|---------------|-------------|------------|
| Total Renda Fixa  | 180.436.610,41 | 185.437.073,00 | 176.474.808,63 | 196.463.678,75 | 7.064.803,97  | 3,73%       |            |

  
Rodrigo Barbosa Franco  
Agente de Controle Interno  
Portaria nº 23.500/2021

Retorno dos Investimentos após as movimentações (aplicações e resgates) no 2º Trimestre/2023

FUNDOS DE RENDA VARIÁVEL

| Ativos Renda Variável                         | Saldo Anterior       | Aplicações  | Resgates            | Saldo Atual          | Retorno (R\$)       | Retorno (%)   | (%) Instit |
|---|----------------------|-------------|---------------------|----------------------|---------------------|---------------|------------|
| GUEPARDO VALOR INSTITUCIONAL FIC AÇÕES        | 5.289.770,28         | 0,00        | 0,00                | 6.816.537,48         | 1.526.767,20        | 28,86%        | 28,86%     |
| WESTERN ASSET US INDEX 500 FI MULTIMERCADO    | 10.720.252,96        | 0,00        | 0,00                | 11.832.096,07        | 1.111.843,11        | 10,37%        | 10,37%     |
| TARPON GT INSTITUCIONAL I FIC AÇÕES           | 2.587.523,06         | 0,00        | 0,00                | 3.375.335,36         | 787.812,30          | 30,45%        | 30,45%     |
| MAG FI AÇÕES                                  | 2.938.482,01         | 0,00        | 1.944.852,41        | 1.330.781,02         | 337.151,42          | 11,47%        | 16,74%     |
| CAIXA EXPERT VINCI VALOR RPPS FIC AÇÕES       | 7.949.769,34         | 0,00        | 6.000.000,00        | 2.266.187,83         | 316.418,29          | 3,98%         | 15,81%     |
| VINCI FATORIAL DINÂMICO FI AÇÕES              | 879.207,56           | 0,00        | 0,00                | 1.018.486,34         | 139.278,78          | 15,84%        | 15,84%     |
| BRDESCO MID SMALL CAPS FI AÇÕES               | 862.816,60           | 0,00        | 0,00                | 999.406,02           | 136.589,42          | 15,83%        | 15,83%     |
| BNP PARIBAS SMALL CAPS FI AÇÕES               | 651.913,15           | 0,00        | 0,00                | 768.849,87           | 116.936,72          | 17,94%        | 17,94%     |
| 4UM MARLIM DIVIDENDOS FI AÇÕES                | 574.764,39           | 0,00        | 0,00                | 654.823,40           | 80.059,01           | 13,93%        | 13,93%     |
| META VALOR FI AÇÕES                           | 343.140,89           | 0,00        | 0,00                | 376.838,58           | 33.697,69           | 9,82%         | 9,82%      |
| PÁTRIA SPECIAL OPPORTUNITIES I FICFIP         | 15.647,03            | 0,00        | 0,00                | 15.928,08            | 281,05              | 1,80%         | 1,80%      |
| VECTOR QUELUZ LAJES CORPORATIVAS FII - VLJS11 | 3.947.182,99         | 0,00        | 106.692,66          | 3.705.189,98         | -135.300,35         | -3,43%        | -6,13%     |
| <b>Total Renda Variável</b>                   | <b>36.760.470,26</b> | <b>0,00</b> | <b>8.051.545,07</b> | <b>33.160.459,83</b> | <b>4.451.534,64</b> | <b>12,11%</b> |            |

*Rodrigo Barbosa Franco*  
Agente de Controle Interno  
Portaria nº 28.500/2021

Retorno dos Investimentos após as movimentações (aplicações e resgates) no 2º Trimestre/2023

FUNDOS EXTERIOR

| Ativos Exterior                                       | Saldo Anterior       | Aplicações  | Resgates    | Saldo Atual          | Retorno (R\$)     | Retorno (%)  | (%) Instit |
|---|----------------------|-------------|-------------|----------------------|-------------------|--------------|------------|
| MS GLOBAL OPPORTUNITIES DÓLAR ADVISORY INVESTIMENT... | 3.687.878,96         | 0,00        | 0,00        | 3.894.641,20         | 206.762,24        | 5,61%        | 5,61%      |
| SAFRA CONSUMO AMERICANO PB FI AÇÕES BDR NÍVEL I       | 496.453,27           | 0,00        | 0,00        | 508.497,28           | 12.044,01         | 2,43%        | 2,43%      |
| SANTANDER GLOBAL EQUITIES DÓLAR MASTER INVESTIMENT... | 6.073.803,68         | 0,00        | 0,00        | 6.080.924,23         | 7.120,55          | 0,12%        | 0,12%      |
| MAG GLOBAL SUSTAINABLE INVESTIMENTO NO EXTERIOR FI... | 3.389.940,53         | 0,00        | 0,00        | 3.306.552,88         | -63.387,65        | -1,88%       | -1,88%     |
| <b>Total Exterior</b>                                 | <b>13.628.076,44</b> | <b>0,00</b> | <b>0,00</b> | <b>13.790.615,59</b> | <b>162.539,15</b> | <b>1,19%</b> |            |

*Rodrigo Barbosa Franco*  
Agente de Controle Interno  
Portaria nº 28.500/2021

Retorno dos Investimentos após as movimentações (aplicações e resgates) no 1º Semestre/2023

FUNDOS DE RENDA FIXA

| Ativos Renda Fixa                                     | Saldo Anterior | Aplicações    | Resgates      | Saldo Atual   | Retorno (R\$) | Retorno (%) | (%) Instit |
|---|----------------|---------------|---------------|---------------|---------------|-------------|------------|
| MAG INFLAÇÃO ALOCAÇÃO DINÂMICA FI RENDA FIXA LP       | 969.563,07     | 47.062.769,99 | 0,00          | 50.061.102,45 | 2.028.769,39  | 14,05%      | 11,47%     |
| BB TÍTULOS PÚBLICOS IPCA FI RENDA FIXA PREVIDENCIÁ... | 29.533.292,36  | 8.470.173,97  | 39.874.928,69 | 0,00          | 1.871.462,36  | 5,23%       | 6,98%      |
| BRADESCO PREMIUM FI RENDA FIXA REFERENCIADO DI        | 39.707.019,46  | 0,00          | 37.000.000,00 | 4.140.652,09  | 1.433.632,63  | 11,72%      | 6,53%      |
| MAG FI RENDA FIXA                                     | 16.199.306,80  | 24.887.114,18 | 37.000.225,84 | 5.418.670,66  | 1.332.475,52  | 10,27%      | 5,97%      |
| BB IMA-B FI RENDA FIXA PREVIDENCIÁRIO                 | 291.606,21     | 38.450.784,01 | 8.000.000,00  | 31.559.829,14 | 817.438,92    | 10,92%      | 11,31%     |
| CAIXA BRASIL 2023 TÍTULOS PÚBLICOS FI RENDA FIXA      | 12.889.661,08  | 0,00          | 13.569.813,52 | 0,00          | 680.152,44    | 5,28%       | -          |
| BB IMA-B 5 FIC RENDA FIXA PREVIDENCIÁRIO LP           | 4.554.295,24   | 18.115.465,62 | 13.984.307,94 | 9.361.380,61  | 675.927,69    | 10,37%      | 6,99%      |
| BRADESCO INSTITUCIONAL IMA-B 5 FIC RENDA FIXA         | 571.516,07     | 28.000.000,00 | 0,00          | 29.233.124,84 | 661.608,77    | 9,76%       | 6,94%      |
| BB ALOCAÇÃO ATIVA RETORNO TOTAL FIC RENDA FIXA PRE... | 7.987.974,88   | 20.687.172,03 | 20.605.092,01 | 8.728.582,70  | 658.527,80    | 11,65%      | 8,76%      |
| CAIXA BRASIL GESTÃO ESTRATÉGICA FIC RENDA FIXA        | 21.173.912,28  | 12.000.000,00 | 21.099.289,39 | 12.729.476,70 | 654.853,81    | 11,39%      | 8,26%      |
| SANTANDER INSTITUCIONAL PREMIUM FIC RENDA FIXA REF... | 11.655.511,93  | 2.295.448,60  | 11.500.050,00 | 2.900.989,59  | 450.079,06    | 12,11%      | 6,37%      |
| CAIXA BRASIL IMA-B 5 TÍTULOS PÚBLICOS FI RENDA FIX... | 408.066,42     | 15.569.813,51 | 12.000.586,60 | 4.274.257,11  | 296.963,78    | 9,49%       | 7,00%      |
| SANTANDER IMA-B 5 PREMIUM FIC RENDA FIXA              | 636.518,83     | 8.389.531,96  | 6.000.000,00  | 3.299.773,91  | 273.723,12    | 9,82%       | 6,92%      |
| BNP PARIBAS MATCH FI RENDA FIXA REFERENCIADO DI CR... | 0,00           | 6.942.092,42  | 0,00          | 7.200.217,10  | 258.124,68    | 10,14%      | 6,57%      |
| BB TÍTULOS PÚBLICOS VÉRTICE 2024 FI RENDA FIXA PRE... | 0,00           | 11.874.928,69 | 0,00          | 11.995.220,48 | 120.291,79    | 6,40%       | -          |
| CAIXA BRASIL 2024 X TÍTULOS PÚBLICOS FI RENDA FIXA    | 0,00           | 8.000.000,00  | 0,00          | 8.072.790,42  | 72.790,42     | 6,31%       | -          |
| BB TÍTULOS PÚBLICOS XXI FI RENDA FIXA PREVIDENCIÁR... | 0,00           | 6.000.000,00  | 0,00          | 6.059.093,97  | 59.093,97     | 6,35%       | 5,56%      |
| BB IRF-M 1 TÍTULOS PÚBLICOS FIC RENDA FIXA PREVIDE... | 157.817,66     | 1.525.001,55  | 601.203,25    | 1.127.399,81  | 45.783,85     | 10,51%      | 6,49%      |
| ICATU VANGUARDA PLUS FI RENDA FIXA LP                 | 10.125.627,39  | 0,00          | 10.161.044,84 | 0,00          | 35.417,45     | 0,37%       | 5,12%      |
| SANTANDER ATIVO FIC RENDA FIXA                        | 1.092.559,54   | 0,00          | 974.375,41    | 140.750,49    | 22.566,36     | 12,55%      | 7,75%      |

*Rodrigo Barbosa Franco*  
Agente de Controle Interno  
Portaria nº 28.560/2023



Retorno dos Investimentos após as movimentações (aplicações e resgates) no 1º Semestre/2023

FUNDOS DE RENDA FIXA

| Ativos Renda Fixa                                     | Saldo Anterior        | Aplicações          | Resgates             | Saldo Atual           | Retorno (R\$)       | Retorno (%)  | (%) Instit |
|---|-----------------------|---------------------|----------------------|-----------------------|---------------------|--------------|------------|
| BB TÍTULOS PÚBLICOS IPCA I FI RENDA FIXA PREVIDENC... | 389.014,53            | 0,00                | 243.349,93           | 160.366,68            | 14.702,08           | 11,90%       | 6,40%      |
| MAG FI RENDA FIXA CRÉDITO PRIVADO LP                  | 11.348.942,35         | 0,00                | 11.248.769,72        | 0,00                  | -100.172,63         | -0,71%       | 1,10%      |
| <b>Total Renda Fixa</b>                               | <b>267.272.579,18</b> | <b>1.987.376,22</b> | <b>66.232.201,24</b> | <b>205.900.659,79</b> | <b>2.872.905,63</b> | <b>1,07%</b> |            |

  
Rodrigo Barbosa Franco  
Agente de Controle Interno  
Portaria nº 23.500/2021

Retorno dos Investimentos após as movimentações (aplicações e resgates) no 1º Semestre/2023

FUNDOS DE RENDA VARIÁVEL

| Ativos Renda Variável                          | Saldo Anterior       | Aplicações  | Resgates            | Saldo Atual          | Retorno (R\$)       | Retorno (%)  | (%) Instit |
|--|----------------------|-------------|---------------------|----------------------|---------------------|--------------|------------|
| WESTERN ASSET US INDEX 500 FI MULTIMERCADO     | 9.855.401,18         | 0,00        | 0,00                | 11.832.096,07        | 1.976.694,89        | 33,42%       | 20,06%     |
| GUEPARDO VALOR INSTITUCIONAL FIC AÇÕES         | 5.602.085,09         | 0,00        | 0,00                | 6.816.537,48         | 1.214.452,39        | 42,33%       | 21,68%     |
| TARPON GT INSTITUCIONAL I FIC AÇÕES            | 2.703.884,70         | 0,00        | 0,00                | 3.375.335,36         | 671.450,66          | 55,38%       | 24,83%     |
| BNP PARIBAS SMALL CAPS FIC AÇÕES               | 693.400,29           | 0,00        | 0,00                | 768.849,87           | 75.449,58           | 14,45%       | 10,88%     |
| VINCI FATORIAL DINÂMICO FIC AÇÕES              | 950.816,66           | 0,00        | 0,00                | 1.018.486,34         | 67.669,68           | 21,16%       | 7,12%      |
| 4UM MARLIM DIVIDENDOS FIC AÇÕES                | 592.095,34           | 0,00        | 0,00                | 654.823,40           | 62.728,06           | 26,06%       | 10,59%     |
| BRDESCO MID SMALL CAPS FIC AÇÕES               | 958.983,00           | 0,00        | 0,00                | 999.406,02           | 40.423,02           | 3,50%        | 4,22%      |
| PÁTRIA SPECIAL OPPORTUNITIES I FICIF           | 15.275,18            | 0,00        | 0,00                | 15.928,08            | 652,90              | -98,70%      | 4,27%      |
| MAG FIC AÇÕES                                  | 4.614.241,30         | 0,00        | 3.277.457,56        | 1.330.781,02         | -6.002,72           | 10,19%       | 8,58%      |
| OCCAM FIC AÇÕES                                | 223.646,34           | 0,00        | 215.009,19          | 0,00                 | -8.637,15           | -3,87%       | 4,56%      |
| SANTANDER SELEÇÃO CRESCIMENTO SÊNIOR FIC AÇÕES | 621.985,32           | 0,00        | 584.531,96          | 0,00                 | -37.453,36          | -6,02%       | 2,47%      |
| VECTOR QUELUZ LAJES CORPORATIVAS FII - VLJS11  | 3.880.433,33         | 0,00        | 106.692,66          | 3.705.189,98         | -68.550,69          | -5,49%       | -4,52%     |
| META VALOR FIC AÇÕES                           | 1.813.010,40         | 0,00        | 1.267.157,51        | 376.838,58           | -169.014,31         | 0,96%        | -2,17%     |
| CAIXA EXPERT VINCI VALOR RPPS FIC AÇÕES        | 8.572.997,78         | 0,00        | 6.000.000,00        | 2.266.187,63         | -306.810,15         | 18,01%       | 7,39%      |
| <b>Total Renda Variável</b>                    | <b>36.757.139,66</b> | <b>0,00</b> | <b>2.139.336,55</b> | <b>36.142.561,42</b> | <b>1.524.758,31</b> | <b>4,15%</b> |            |

*Rodrigo Barbosa Franco*  
Agente de Controle Interno  
Portaria nº 28.600/2021

Retorno dos Investimentos após as movimentações (aplicações e resgates) no 1º Semestre/2023

FUNDOS EXTERIOR

| Ativos Exterior                                       | Saldo Anterior       | Aplicações  | Resgates    | Saldo Atual          | Retorno (R\$)     | Retorno (%)  | (%) Instit |
|---|----------------------|-------------|-------------|----------------------|-------------------|--------------|------------|
| MS GLOBAL OPPORTUNITIES DÓLAR ADVISORY INVESTIMENT... | 3.199.585,27         | 0,00        | 0,00        | 3.894.641,20         | 695.055,93        | 38,01%       | 21,72%     |
| SANTANDER GLOBAL EQUITIES DÓLAR MASTER INVESTIMENT... | 6.019.443,82         | 0,00        | 0,00        | 6.080.924,23         | 61.480,41         | 9,37%        | 1,02%      |
| SAFRA CONSUMO AMERICANO PB FIAÇÕES BDR NÍVEL I        | 473.210,69           | 0,00        | 0,00        | 508.497,28           | 35.286,59         | 17,40%       | 7,46%      |
| MAG GLOBAL SUSTAINABLE INVESTIMENTO NO EXTERIOR FI... | 3.313.887,08         | 0,00        | 0,00        | 3.306.552,88         | -7.334,20         | 1,99%        | -0,22%     |
| <b>Total Exterior</b>                                 | <b>14.315.423,06</b> | <b>0,00</b> | <b>0,00</b> | <b>14.934.384,71</b> | <b>618.961,65</b> | <b>4,32%</b> |            |

  
Rodrigo Barbosa Franco  
Agente de Controle Interno  
Portaria nº 23.500/2021

**Disclaimer**

Este documento (caracterizado como relatório, parecer ou análise) foi preparado para uso exclusivo do destinatário, não podendo ser reproduzido ou distribuído por este a qualquer pessoa sem expressa autorização da CRÉDITO E MERCADO CONSULTORIA DE INVESTIMENTOS.. As informações aqui contidas, tem por somente, o objetivo de prover informações e não representa, em nenhuma hipótese, uma oferta de compra e venda ou solicitação de compra e venda de qualquer valor mobiliário ou instrumento financeiro. Trata-se apenas uma OPINIÃO que reflete o momento da análise e são substanciadas em informações coletadas em fontes públicas e que julgamos confiáveis.

A utilização destas informações em suas tomadas de decisão e consequentes perdas e ganhos não nos torna responsáveis diretos. As informações aqui contidas não representam garantia de exatidão das informações prestadas ou julgamento sobre a qualidade delas, e não devem ser consideradas como tais.

As informações deste documento estão em consonância com as informações sobre o(s) produto(s) mencionado(s), entretanto não substituem seus materiais oficiais, como regulamentos, prospectos de divulgação e outros exigidos legalmente. É recomendada a leitura cuidadosa destes materiais, com especial atenção para as cláusulas relativas aos objetivos, aos riscos e à política de investimento do(s) produto(s). Todas as informações podem ser obtidas com os responsáveis pela distribuição, administração, gestão ou no próprio site da CVM (Comissão de Valores Mobiliários) através do link: <https://www.gov.br/cvm/pt-br>.

Sua elaboração buscou atender os objetivos do cliente, considerando a sua situação financeira e seu perfil de investidor.

A rentabilidade obtida no passado não representa garantia de rentabilidade futura e os produtos estruturados e/ou de longo prazo possuem, além da volatilidade, riscos associados à sua carteira de crédito e estruturação. Os riscos inerentes aos diversos tipos de operações com valores mobiliários de bolsa, balcão, nos mercados de liquidação futura e de derivativos, podem resultar em perdas aos investimentos realizados, bem como o inverso proporcionalmente. Todos e qualquer outro valor exibido está representado em Real (BRL) e para os cálculos, foram utilizadas observações diárias, sendo sua fonte o Sistema Quantum Axis e a CVM.

A contratação de empresa de Consultoria de Valores Mobiliários para a emissão deste documento não assegura ou sugere a existência de garantia de resultados futuros ou a isenção de risco. Cabe a Consultoria de Valores Mobiliários a prestação dos serviços de ORIENTAÇÃO, RECOMENDAÇÃO E ACONSELHAMENTO, DE FORMA PROFISSIONAL, INDEPENDENTE E INDIVIDUALIZADA, SOBRE INVESTIMENTOS NO MERCADO DE VALORES MOBILIÁRIOS, CUJA ADOÇÃO E IMPLEMENTAÇÃO SEJAM EXCLUSIVAS DO CLIENTE (Resolução CVM nº 19/2021).

Na apuração do cálculo de rentabilidade da carteira de investimentos são considerados os recursos descritos no Art. 3º da Resolução CMN nº 4.963/2021, provenientes do recolhimento das alíquotas de contribuição dos servidores, exclusivamente com finalidade previdenciária, excluindo qualquer tipo de recurso recebidos com finalidade administrativa, em consonância com a Portaria MTP nº 1.467/2022, art. 84, inciso III, alínea "a".

Os RPPS DEVEM, independente da contratação de Consultoria de Valores Mobiliários, se adequar às normativas pertinentes e principalmente a Portaria MTP nº 1.467/2022 e suas alterações, além da Resolução CMN nº 4.963/2021, que dispõem sobre as aplicações dos recursos financeiros dos Regimes Próprios de Previdência Social, instituídos pela União, Estados, Distrito Federal e Municípios e dá outras providências.

  
**Rodrigo Barbosa Franco**  
Agente de Controle Interno  
Portaria nº 23.500/2021